

ГОСУДАРСТВЕННЫЙ КОМИТЕТ ПО ИМУЩЕСТВУ РЕСПУБЛИКИ БЕЛАРУСЬ

**ТЕХНИЧЕСКИЙ ПАСПОРТ
на изолированное помещение**

Республиканское унитарное предприятие "Минское городское агентство по государственной
регистрации и земельному кадастру"

(наименование организации по государственной регистрации недвижимого имущества, прав на него и сделок с ним)

Наименование: Квартира
Назначение: 40101 - Квартира
Инвентарный номер: 500/D-70793783
Адрес: 220012, Республика Беларусь, г. Минск, пр-т Независимости, 95А-7
Составлен по состоянию на: 21.09.2009

Составил	<u>02 MAR 2017</u> (дата)	<u></u> (подпись)	<u>Э.В. Мизун</u> (инициалы, фамилия)
Проверил	<u>02 MAR 2017</u> (дата)	<u></u> (подпись)	<u>Ю.Г. Румянцева</u> (инициалы, фамилия)
Уполномоченное должностное лицо	<u>02 MAR 2017</u> (дата)	<u></u> (подпись)	<u>Ю.Г. Румянцева</u> (инициалы, фамилия)

Отметки



4. Благоустройство жилого помещения

Наименование показателя	Отопление			Водопровод	Канализация		Горючие водоснабжение	Выпусы (души)	Газ (газоснабжение)	Населенные электропункты (включая шкафы)
	Печное	Центральное			Централ- ная (уличная)	Мест- ная				
		от ТЭЦ или групповой (районной) котельной	от индивидуальных отопительных устройств на _____							
1	2	3	4	5	6	7	8	9	10	11
Количество изолированных жилых помещений (квартир), шт.	-	1	-	1	1	-	1	-	-	-
Общая площадь жилых помещений, кв. м	-	160.9	-	160.9	160.9	-	160.9	-	-	-



SHOT ON REDMI 7
AI DUAL CAMERA

Подпись исполнителя

Полтажный план
Секция(подъезд): 1 Этаж: 5

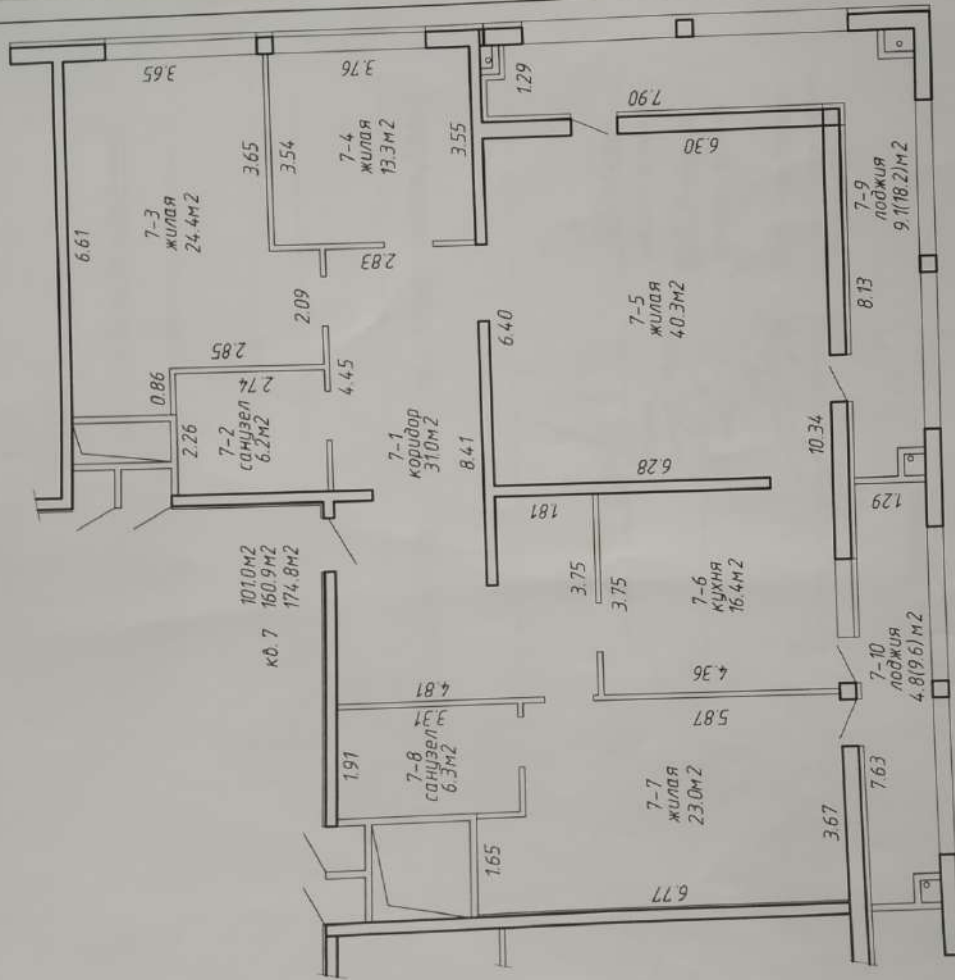

h=3.30

РУП "Минское городское агентство по государственной регистрации и земельному кадастру"

Квартира

Республика Беларусь, г. Минск, пр-т Независимости, 95А-7	Литтер А11/мн	Секция (подъезд): - 1	Этаж: 5
Составлен по состоянию на: 21.09.2009			
Масштаб	Лист - 1	Листов - 1	Стр. - 5
1:100	Инициалы, Фамилия	Подпись	Дата
Составил	Э.В. Мизун	<i>[Signature]</i>	02.03.2017
Изготовил	Э.В. Мизун	<i>[Signature]</i>	02.03.2017
Проверил	Ю.Г. Румянцел	<i>[Signature]</i>	02.03.2017

1. Общие сведения об изолированном помещении

1. Подъезд (секция)		1
2. Этаж		5-й
3. Количество этажей, шт.		1
4. Общая площадь нежилого изолированного помещения, кв. м.		-
5. Нормируемая площадь нежилого изолированного помещения, кв. м.		4
6. Количество жилых комнат, шт.		101,0
7. Жилая площадь квартиры, кв. м.		160,9
8. Общая площадь жилого помещения (квартиры), кв. м.		174,8
9. Общая площадь квартиры по СНБ, кв. м.		-
10. Жилая площадь обшежития, специального жилого помещения, кв. м.		-
11. Общая площадь жилых помещений обшежития, специального жилого помещения, кв. м.		-
12. Общая площадь помещений обшежития, специального жилого помещения, кв. м.		-
13. Площадь балконов, лоджий, террас и т.п., без учета коэффициентов, кв. м.		27,8
14. Площадь балконов, лоджий, террас и т.п. жилых помещений с учетом коэффициентов, кв. м.		13,9

2. Сведения о капитальном строении

1. Инвентарный номер		500/С-52304
2. Количество надземных этажей, шт.		11
3. Количество подземных этажей, шт.		1
4. Год постройки (дата приема в эксплуатацию)		2009
5. Год реконструкции		-

3. Сведения о стоимости

Вид стоимости	Дата определения (год уровня цен)	Стоимость, руб.	Документ о стоимости
1	2	3	4
Нет сведений	-	-	-

SHOT ON REDMI 7
AI DUAL CAMERA



5. Техническое описание

5.1 Техническое описание изолирующего помещения

№ п/п	Наименование конструктивных элементов и инженерных систем	3
1	Фундамент	-
2	Наружные стены	Кирпич керамический, Железобетон
3	Внутренние стены	Железобетон, Кирпич керамический
4	Перегородки	Панели гипсобетонные, Кирпичи
5	Перекрытия	Плита перекрытия железобетонная монолитная
6	Крыша (кровля)	-
7	Полы	Бетон
8	Окна	Настилы теплых полов: Нет Стеклопакеты, ПВХ профиль
9	Двери, ворота	Деревянные шты, ПВХ профиль
10	Отделочные работы:	-
10.1	наружная отделка стен	Оштукатурено и окрашено, Обшивка зеркальными пластиковыми панелями
10.2	внутренняя отделка	Оштукатурено
11	Инженерные системы:	-
11.1	отопление	Центральное
11.2	водопровод и канализация:	-
11.2.1	холодное водоснабжение	Централизованная система
11.2.2	канализация	Централизованная система
11.2.3	горячее водоснабжение	Централизованная система
11.2.4	ванна, душ	Предусмотрено проектом
11.3	система электрооборудования:	-
11.3.1	электроснабжение	Централизованная система
11.3.2	подключение электролит	Предусмотрено проектом
11.4	газоснабжение	Нет
11.5	вентиляция	Вентиляция с естественным побуждением, Вентиляция с искусственным побуждением
11.6	мусоропровод	Есть
11.7	лифты	Есть
11.8	иные	Радиофикация (радиотрансляционная сеть), Телефонизация (телефонная сеть), Телевидение (телевизионная сеть)
12	Прочие	Дождя(и) без остекления две

Примечание:

Количество страниц технического паспорта : 4

Приложение: 1. Пояснительные планы на 1 л.

SHOT ON REDMI 7
AI DUAL CAMERA
